Сембе масторонь пролетариятне, пуромода марс! *Весе масторттэнь пролетарийтне, пурнаводо вейс!*

МОРДОВИЯНЬ КОМСОМОЛЕЦ

СЕНТЯБРЬТЬ 8-це шистонза 1938 КИЗОНЯ № 103 (929)

ЛИСЕНДИ: 8-це кизось, шинь йотазь

ВЛКСМ-нь Мордовской обкомонть ды Саранск ошонь комитетэнть газетаст

ВЛКСМ-нь Мордовскяй обкомть и Саранскяйнь горкомть газетасна

ЛИСИ: 8-це ие, чинь ютазь

СЕНТЯБРЯНЬ 8-це чи 1938 ИЕ № 103 (929)

МОСКВА, КРЕМЛЬ.

Сталин ялгати

Кельгома Сталин ялгась!

Минь, Саранск ошень одломаттне, пуромомок митингс, конац посвященнай Международнай Юношескяй XXIV-це шити, безграничнай кельгомань и преданностень васень эсь валонькень обращаем Тейть, мудрай учителенькэнди и другонькэнди, бывшай царскяй Россиянь многомиллионнай народть капиталистическяй рабствань игать алда освободителенцты, сянди, кие макссь советскяй народти и одломаттненди счастливай и радостнай эряф,—Тейть, **Сталин** ялгась!

Троцкистско-бухаринскяй бандать эзда народонь презреннай вракне, йорасть мимс минь счастьянькэнь германо-японскяй и иля империалисттнэнди, мрдафтомс советскяй народти сире, проклятай прошлайть, щафтомс советскяй свободнай народть кргазонза помещичьей и капиталистическяй ярмо. Вракне просчитались. Теест тя ашезь удала и мзярдонга аф удалай.

Минь Саранск ошень трудящай одломаттне, кода и минь странанькэнь сембе трудящаенза, вырожаем безграничнай преданность большевистскяй партияти и сонь стальной вожденцты—сембе миронь трудящайхнень вождьсонды—Тейть **Сталин** ялгась.

Враккнень—троцкистско-бухаринскяй бандиттнэнь, предательхнэнь, шпиоттнэнь кодамовок попыткасна не смогут лоткафтомс советскяй странань народтнэнь победоноснай поступснон, конат сьорматсть эсь знамяснон ланкс непобедимай эсь Сталинскяй Конституциянснон.

Минь обязуемся нингя сяда теснайста сплотиться большевистскяй партиять перьф, нинге сяда кемоста вооружандамс эсь пряньконь Сталин ялгась, большевизмать мархта овладениять колга. Тонь указаниятнэнь мархта нинге сяда вяри кеподемс большевистскяй бдительностть, сянь инкса, штоба маштомс любой пингста распознавать врагть—кодама-ба сон личина афоль принимандакшне.

Минь праздновандасаськ XXIV-це Международнай Юношескяй шить обстановкаса, мзярда мирть колмоцекс пялькосоц втянутай кровопролитнай бойняс, обстановкаса, мзярда Испаниянь и Китайнь героическяй народсь, тяка лувкса синь героическяй одломаньцевок сражандайхть итало-германскяй и японскяй фашисттнэнь каршес, мировой агрессиять каршес, империалистическяй од войнать зачинщиконзон каршес, обстановкаса, мзярда германскяй фашисттне бешенайстай аноклайхть од территориянь фатямати—венепнесазь эсь вяры лапаснон мирнай чехословацкяй республикать ланкс.

Дорогой Иосиф Виссарионович! Минь цебярьста мяляфтсаськ и мзярдонга аф юкстасаськ минь странанькэнь трудящайнзон и сембе миронь трудящайхнень йоткса интернациональнай сотксть кемокстаманц колга Тонь указаниятнэнь, ибо тя сотксть кемокстамац ащи мировой пролетарскяй революциять победанцты залогокс и мяляфтомок Тонь указаниятнэнь, Сталин ялгась, минь ниньге сяда кемоста и вяре карматама кирьдемонза пролетарскяй интернационализмань знамять. Минь тяфта жа аф юкстасаськ капиталистическяй окружениять колга Тонь указаниятнэнь, и карматама прокс ащема мобилизационнай готовностьса сянь инкса, штоба кодамовок внешняй врагонь проискатне афолемазь сата минь врасплох.

Анокламок Ленинско-Сталинскяй комсомолть славнай годовщинанцты, минь аноклатама эсь терянькэнди—родинати достойнай подаркат, сянь инкса, штоба нинге сяда пяк кемокстамс социалистическяй государствать—мировой пролетариатть отечестванц мощенц.

Минь заверяем Тонь лицасот, **Сталин** ялгась, минь коммунистическяй партиянькэнь, минь советскяй правительстванькэнь, што минь аноктама хоть тячи арамс минь прекраснай родинанькэнь священнай границанзон аралама и поразить врагть эсь собственнай территориянц лангса.

Шумбра улеза XXIV Международнай Юношескяй шись!

Шумбра улеза Ленинско-Сталинскяй комсомолсь, большевиконь коммунистическяй партиять вернай помощникоц и могучай резервоц!

Шумбра улеза Коммунистическяй Интернационалсь!

Шумбра улеза сембе мирса пролетарскяй революциясь!

Шумбра улеза большевиконь коммунистическяй партиясь и сонь вождец СТАЛИН ялгась!

Аноклайхть комсомолть XX-це кизонц достойнайста васьфтеманцты

Августть 22-це шистонза ульсь ВЛКСМ-нь Зубувонь райкомть очередной пленумоц, коса обсуждали комсь кизонц топодеманцты анокламать колга кизефксть.

Пленумса присутствующай ялгатне комсомолть 20 кизонц достойнайста васьфтеманц инкса сявсть эсь лангозост конкретнай обязательстват.

Дубитель заводонь комсомольскяй организациясь комсомолть комсь кизонц васьфтьсы культурно-массовай образцовай работаса. Комсомолетцне лангозост сявф обязательстватнень ушедсть ни пяшкотькшнемост.

И. С. Паршин.

3-Полянань район.

Международнай юношескяй XXIV-це шиста

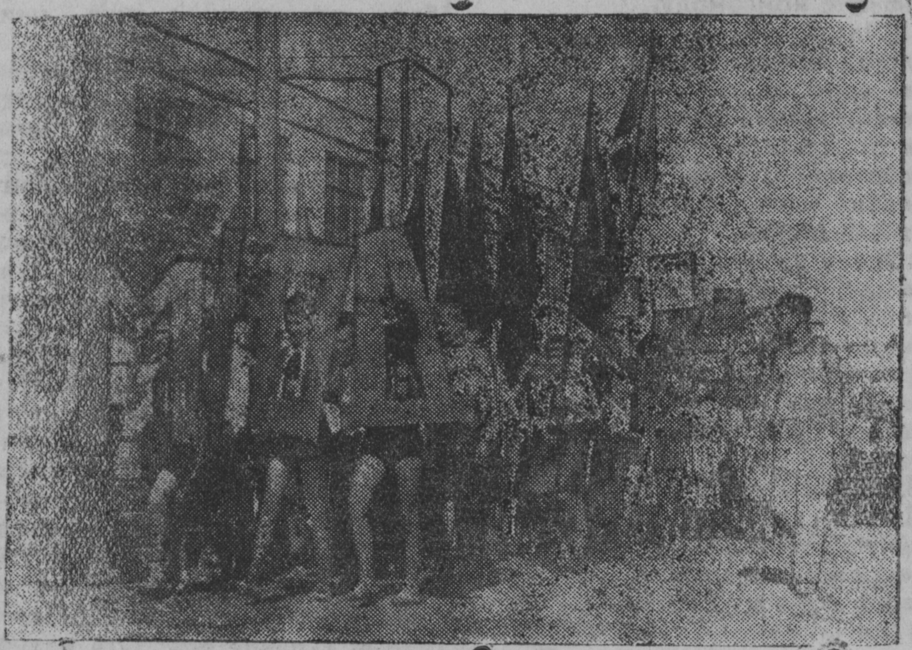

СНИМКАСА: Саранск ошса демонстрациясь, конац йотафтф Сентябрьть 6-це шистонза.

Фотось Г. БАРАНОВТЬ.

Счастьянь демонстрация

Сентябрьть 6-це шиц ульсь стама валда и лямбе, кода майскяй ши. Менельть эса ашель ильне фкявок равжа вастоня. Сон эсь валда шаманц мархта алдонь материкть ланкса ванць аф суровайста.

Пингсь ульсь 10 частт шобдава. Тя пингть тьожятть одломатть, рабочайхть и работницат, студентт и студенткат, воинскяй частень команднай и политсоставсь и красноармеецне, интеллигент сембе профессиянь одломатть граждански магистральть эзга организованнайста кармасть пуромома Советскяй площадть ланкс, правительственнай трибунать вакс.

Минь странасонк одломаттне счастливайхть. Одломаттненди Лениноньь—Сталиноньь партиясь завоевандась и макссь права труди, образованияти, ваймамати, незыблемай права свободати и счастливай эряфти.

Мордовиянь одломаттне продемонстрировали эсь беззаветнай преданностснон Ленинонь—Сталинонь партияти и сембе трудовой человечествать вожденцты **Сталин** ялгати.

—Минь — Советскяй иттне пяк счастливайхтяма, — корхтась эсь выступлениясонза 31-це № школань ученикcь Калинкинць. Минь эрятама Сталинскяй Конституциять валда шинц але, конац тейнек макссь взрослай ломаттнень мархта рядса равнай права, минь инксонк эрь шине заботендай советскяй касыкс поколениять другоц, учителец, партиять и сембе миронь трудящайхнень вождьсна Сталин ялгась. Партиясь тейнек представил инь цебярь дворецнень, паркнень, школатнень, библиотекатнень, театрнень и стак тов.

Партиять, Советскяй правительствать и лична **Сталин** ялгать заботаснон инкса, минь, пионерхне макссетяма торжественнай обещания, што карматама тверда и неуклонна ащема Ленинонь—Сталинонь тевснон инкса.

Шумбра улеза минь учителеньке и другоньке, сембе трудящайхнень вождьсна **Сталин** ялгась!

Комсомолкать кочказь колхозонь председателькс

Комсомолкать Геразинать, кода цебярь ударницань и общественницань пяк лац содасазь Перхляй велень трудящайхне. Кода 10 кизот ни работай колхозса и эсь работасонза няфни замечательнай примерхт. Работамок паксянь тевса, а сяда меле свинаркакс, сон няфтезе эсь прянц, кода социалистическяй родинань действительнай патриотка. Ашель стама киза, штоба Геразина ялгась тундаса сявомок и тялоти молемс аф оль гия колхозса 300 кржа трудошит, а улихть лама кизот, мзярда тяка пингть тийсть 350 и сяда лама трудошит.

Цебярь работанкса Геразинась колхознай правлениять ширде ламокcть ульсь казьф питни казнеса.

Тяни Геразина ялгать, кода цебярь общественницань, ударницань колхозникне кочказь колхозонь председателькс. И тя работасонга Геразина ялгась няфни большевистскяй работань замечательнай образецт.

Тряпкин.

Рузаевкань р—н.

Комсомольскяй эряфсь

Сувафнемс передовой одломаттнень комсомолонь ряттненди

ВЛКСМ-нь ЦК-ть V-це пленумоц шарфтсь оцю мяль одломанень передовой частть комсомолу сувафтоманц лангс. Сон обязал сембе комсомольскяй организациятнень,—вишкоптемс массово-воспитательнай работать, конань вельде передовой одломаттнень сувафнемс комсомолу.

ВЛКСМ-нь ЦК-сь лифтсь специальнай постановления, количествас коря аф пяк оцю организациятнень мархта работать колга, коса осуждает ся организациятнень работаснон, конат аф шарфнихть особай мяль тяфтама организациятнень ширес.

Эряви азомс, што Мордовскяй республикаса, кой-кона комсомолонь райкомтне ВЛКСМ-нь ЦК-ть указаниянзон коряс эсь работасост эрявикс перелом ашесть тий. Ельниковскяй районца кода ульсь ладяф работась одломаттнень йоткса, станяк птай и ащи. ВЛКСМ-нь райкомсь (секретарьсь Шкаев ялгась) 1938-це кизонь пингть комсоркнень и комитетонь секретарьхнень мархта ашезь йотафта фкявок совещания. Акчеево и Полчина велень первичнай комсомольскяй организациятне 8 ковти йотафтсть аньцек 4-нь пуромкст, и нят пуромкснень эсонга вестенга ашесть путне доклад странать международнай и внутреннай положениянц колга, ашесть путне доклатт анти-религиознай темаска.

Сянь колга, што районца одломаттнень йоткса кальдявста ладяф политико-воспитательнай работась, корхтайхть нинге тяфтама фактт; што комсомолу районца 1938-це кизоня сувась аньцек 264 одломань. Районца 25 первичнай организацият, коса комсомолецта аф 3—10-нда лама, 13 колхозса йофси ащ комсомольскяй организацият.

Тяфтама тевсь Ладскяй районконга (ВЛКСМ-нь райкомонь секретарьсь Томилин ялгась). Примаф комсомолу тя кизоня 325 одломань, районца 20 колхост, коса нинге тянемс аш комсомольскяй организацият.

Игнатовскяй районца 12 колхозса ащ комсомольскяй организацият. ВЛКСМ-нь райкомсь аф лувондсы эстейнза эрявиксонди молемс нят колхоснеди и пуроптомс тоса комсомольскяй организацият. Бта аф синь тевсь йотафнемс воспитательнай работа афсоюзнай одломаттнень йоткса.

ВЛКСМ-нь Обкомсь, содамок районга тяфтама положениять, аф шарфни эрявикс мялъ сяньди, штоба ладямс работать одломаттнень йоткса. Сонь работниконза аф макссихть конкретнай лезкс ВЛКСМ-нь райкомтненди комсомольскяй работать по-большевистски ладямасонза.

И. Исламкин.

Передовой, провереннай ялгатне сувайхть партияв

Ширингушскяй суконнай фабрикань парторганизациясь примазе ВКП(б)-нь членонди кандидатокс фабрикать знатнай стахановканц, МАССР-нь Верховнай Советонь депутатть Тришанкова Татьяна Николаевнать. ВКП(б)-нь Ширингушскяй райкомсь тя решениять июль ковть 14-це шистонза кемокстазе.

И. Гришин.

Активнай комсомолецнень—партияв!

ВКП(б)-нь ряттненди, цебярь практическяй работаса проверенай комсомолецнень сувафнемасонды партиясь шарфни оцю мяль.

Комсомолсь минь партиянькoнь надежнай резервац. Инсарскяй районнай комсомольскяй организациясь воспитандась лама комсомолецт и комсомолкат, конат достойнайхть улемс большевистскяй партиять рядонзон эса. Синь йоткссост велень хозяйстванъ цебярь производственникт, учительхть, агронопт и лият.

РСФСР-нь и МАССР-нь Верховнай Совету кочкамань избирательнай участкатнень эса агитаторкс, пропагандистокс и стахтов работасть 250 комсомолецт и комсомолкат. Тя наглядна няфнесы, кодама неисчерпаемай источникокс ащи Ленинско-Сталинскяй комсомолсь минь партияньконь рядонзон пяшкодемазон эса. ВЛКСМ-нь Инсарань райкомсь рекомендовал большевистскяй партияв ВЛКСМ-нь 70 членть,—лучшай, проверенай комсомолецт и комсомолкат. Вов рекомендованнайхнень йоткста комсомолец Чевтайкин Г. В. ялгась —колхозонь цебярь председатель. Сон примаф ВКП(б)-нь членонди кандидатокс. Избирательнай кампанияса, тундань видемать и уборочнайть пингста Чевтайкин ялгась няфтезе эсь прянц, кода цебярь пропагандист, агитатор и производственник.

Партияв примаф комсомолецсь Акимов К. К. ялгась—лама кизот работась бригадиркс полеводческяй бригадаса, тяни выдвинутай работама Райсобесонь заведующайкс.

Райкомсь рекомендовандась 70 комсомолецт партияв, а примаф аньцек 35.

ВЛКСМ-нь РК-сь Смывин ялгать рекомендовал партиянь членонди кандидатокс нинге февральть 2-це шистонза, но тянимс первичнай парторганизацияв рекомендация партияв сувамать колга ашезь макса.

Чел.—Майданскяй МТС-са первичнай парторганизаторсь Савинов ялгась мезевок ашезь тий производственнай, колхознай комсомольскяй организациятнень эса, передовой комсомолецнень партияв сувафтомаснон колга. Аф сяда цебярьста ладяф работась Верхне—лухменскяй, Инсарскяй МТС-нень эсовок „Большевик" колхозонь комсомольскяй организацияса 7 комсомолецт трактористт, конат работаса и поведенияса няфнихть замечательнай примерхт, но нинге аф комсомольскяй, аф партийнай организациясь (парторгсь Мухин ялгась) мезевок ашесть тий, лучшай проверенай комсомолецнень партияв сувафтомаснон колга.

Сембе нят фактне убедительнайста мархта няфнихть сянь, што отдельнай парторганизациятне кальдявста работайхть комсомолецнень йоткса. Партияв рекомендовандаф 70 комсомолецнень йоткста стирьняда аньцек 6, синь эздост 5-тне примафт партияв.

Нят цифратне корхтайхть сянь колга, што тя работась ладяф Инсараса кальдявста. Районнай комсомольскяй организацияса птай 350 комсомолецт—мокшет, а партияв рекомендовандафт эздост аньцек 11, эздост комсомолкат фкявок аш.

Комсомолонь райкомти, первичнай организациятненди тя серьезнай участкать шири эряви шарфтомс сяда оцю мяль. Достойнай комсомолецнень и комсомолкатнень—активисттнень эрявихть серьезно анокламс ВКП(б)-нь ряттненди.

Сурин.

Инсарань р—н.

Комсомольскяй организациясь работай планфтома

Курташка велень „Красное знамя" колхозонь первичнай комсомольскяй организациясь (комсоргсь Чудаев ялгась) эсь работанц вятьсы кустарнай способса, планфтома.

Эряви азомс, што работать кустарнайста, планфтома вятемац пяк оцюста отражандакшни комсомольскяй и афсоюзнай одломанень массатнень политическяй воспитаниясонон лангс.

Тя комсомольскяй организациясь мекольдень 2—3 кофнень пингста одломаттнень йоткса йофси лоткафтозе массово-разъяснительнай и политико-воспитательнай работать. Комсоргсь Чудаев ялгась аф содасы мзярда сон йотафтсь одломаттнень мархта общай собрания.

Комсомольскяй организациясь йофси афсатомшкаста воспитывает эсь членонзонга: общай комсомольскяй собраниятне тяса эряйхть пяк шуроста, кепотьксонди, мекольдень собраниясь ульсь августть 1-це шистонза, да и эстонга комсомолецтне собранияса аф сембоголькть, сяс мес синь ашезь сода.

Тяса комсомолецнень мархта политшколада и комсомольскяй собранияда башка (конат эряйхть пяк шуроста) иля кодамовок воспитательнай работа аф вятихть.

Кой-мзярда планфтома шить сюнеда комсоргти Чудаевти сашендови ильне ВЛКСМ-нь уставске калафнемс. Кода содасаськ уставс коре ВЛКСМ-в одс сувайхнень колга кизефксысь ванондови комсомольскяй общай собранияса, а Чудаевсь тянь колга кизефкснень решандакшнесыне сьсканонза.

Вов кепотьксонди няфтьсаськ.

Яшкин Василийсь ВЛКСМ-нь первичнай организациянь примамать колга макссь заявления, но заявлениясь общай собранияса ниньге апак ваттоль, а сонь лангозонза эвондась ни резолюция тяфтама содержанияса:

„Якушкинть, кода кулаконь комсомолу аф примамс, июльть 24-це шистонза, 1938 к. Чудаев".

Тяста няеви, што комсоргсь внутрисоюзнай демократиять люпшнесы. Сон эсь правазон лувонтсыне общай собраниять правазон коряс сяда оцюста.

Минь шарфнесаськ ВЛКСМ-нь Атюрьевань райкомть мяленц, штоба сон Чудаевть кошардолезе работама и азондолезень Чудаевти эсь комсоргонь правазон.

Дм. Родин.

Комсомолть славнай юбилейнц васьфтьсаськ самоотверженнай работаса

Н.-Вязера велень комсомолецне пяк лац шарьхкодезь Ленинско-Сталинскяй комсомолть 20-це годовщинанцты анокламать важностенц.

Тяса сембе комсомолецне эсь лангозост сявсть конкретнай обязательстват, конатнень ни советскяй од патриоттне родинанькoнь инголе пяшкотькшнесазь пяк оцю мархта.

Комсомолецне — производственникне Мосеев В. и Чернышев Е. ялгатне, работамок сеельщикокс, видемаса нормать пяшкотькшнесазь 150—175 процентс и пяк цебярь качестваса.

Комсомолецне И. Аникин и Ф. Казейкин ялгатне пяк кемоста работайхть эсь лангсост. Синь мекольдень пингть лувсть лама художественнай книгат, кода „Тихий дон" (Шолоховть), „Бруски" (Панферовть), „Как закалялась сталь" (Островскяйть). Сяда башка синь тонафнихть Ленинть и Сталинть башка произведенияснон.

Комсомольскяй организациясь вишкоптезень добровольнай организациятнень (ОСО, МОПР, СВБ) работаснон.

ОСО-нь организациясь органзовандась оборонно-физкультурнай значокненди норматкень максомс кружокт; ПВХО-нь кружокти якайхть 25 ломатть, „ВС-нь"—8 ломатть, кружокнень эса занятиятне йотафневихть пяк регулярнайста, эрь неделяти кафксть.

Комсомолецнень и аф союзнай одломаттнень мархта сидеста йотафневихть общай собраният, конатнень эса путневихть международнай положениять колга доклатт и беседат, азонткшневихть СССР-нь Верховнай Советть II-це Сессиянц работань итогонза и стак-тов.

Комсомольскяй организациясь, штоба ниньге сяда цебярьста анокламс эсь славнай 20-це юбилейнцты, „Путь к социализму" колхозонь первичнай комсомольскяй организациять мархта кемокстась социалистическяй договор.

Ив. Пузаков.

Инсарань район.

СНИМКАСА: Саранск ошса демонстрациясь, конац йотафтф Международнай Юношескяй 24-це шитста, сентябрь 6-це шистонза. Фотось Г. БАРАНОВТЬ.

СЧАСТЛИВОЙ СТАЛИНСКОЙ ПЛЕМЯНЬ ПРАЗДНИКЕСЬ

Международной Юношеской XXIV-це Чись

Эщо сентябрянь 5-це чинь чокшне весе масторось оршась празднично. Валске марто жо ульцятнева кармасть колоннасо ютамо од церат ды тейтерть. Московсо демонстрациянть ушодомадо пек седе икеле кармасть пешкедеме трибунатне кремлевской стенанть кувалт.

12 часос мавзолеень трибунанть лангс куйсть Угаров, Димитров, Шкирятов, Косарев, Булганин, Шверник ялгатне, Советской Союзонь геройтне Папанин, Чкалов ды Беляков ялгатне.

Якстере площадев састь демонстрантонь васенце колоннатне. Виев, од кедтне вере кирдить Марксонь, Энгельсэнь, Ленинэнь, Сталинэнь портретэст, партиянь ды правительствань руководительтнень портретэст.

Сядот плакатат евтнить сталинской од племянть счасиядо, кона поколениянтень максозь незыблемой прават труд лангс, ойсема лангс, образования лангс. Мирсэнть сехте демократической Конституциянь творецэнть честьс кайсетить од цератнень ды тейтертнень ликующей вайгелест:

— Шумбра улеэз родной Сталин! ура великой Сталиннэнь!

Республиканской Испаниянь колмо цветэв знамянть марто моли испанской пионерэнь отрядось, конатнень тетяст, аваст, братост ды патяст героически бороцить международной фашизмань каршо.

Советской од ломантне, конатнень воспитали Ленин ды Сталин, псистэ выражают эсь братской солидарностест миллионт од церантнень ды тейтертненень, конат Западсо ды Востоксо героически бороцить фашизманть каршо, эсист оля-чист кис, независимостест кис, весе трудиця человечестванть икеле пелень валдо эрямонзо кис.

Зоркой чекистнэнень посвященнойть пек ламо плакатат. Лозунгтне од ломантнень тердить неусыпной большевистской бдительностентень ды сенень, штобу апак сизе лангс таргамс ды истожамс народонь врагтнэнь.

Советской од патриотнэ колоннатнень вельксэ кандыть сядот транспарантт ды лозунгт, конатне ледстнить СССР-нь эрьва гражданинэнть священной долгонзо эсь прекрасной социалистической родинанть ванстомадо.

Демонстрантонь рядтнэсэ аволь аламо призывникт. Сынь течи невтить эсь анок-чист примамс боевой оружия ды кеместэ вanстомс социализмань масторонь священной модантъ.

Кавто часто 10 минутасто Якстере площадьгант ютасть демонстрантонь остатка колоннатне. Демонстрациясонть ульнесть столицань малав миллион трудият.

Ленинэнь ошсо 17 часто фанфаратне яволявтыть демонстрациянть ушодомадо. Урицкоень площадьсэ, центральной трибунасонть —Жданов, Кузнецов, Штыков, Соловьев, Литвин, Косыгин, ВЛКСМ-нь ЦК-нь секретаресь Богачев, Любин ялгатне, Советской Союзонь геройтне Ширшов, Юдин ялгатне ды лият:

„Интернационалонь" звуконть коряс площадентень ве шкасто совить кавксо районьт отрядтнэ.

Икеле сэрей п'едестальсэ вечкема марто наряжазь живой цветсэ од ломантнень учителенть ды оянть Сталин ялганть портретэзэ, Жданов ялганть портретэзэ.

Стройной шеренгасо трибунатнень икельга ютыть Робоче-Крестьянской Якстере Армиянь боецтнэ осоавиахимень полктне, пионерэнь ды школьникень отрядтнэ.

Омбоце пель час апак лоткссе ютыть демонстрантнэ, конат лакить жизнерадостьсэ ды весельясо.

Советской Украинань столицасонть—Киевсэ демонстрациянть панжить эйкакштне. Вечкезь сынь кандыть транспорантонть, конань центрасо великой Сталинэнь портретэзэ. „Пасиба Сталин ялгантень счастливой эйкакш шканть кис"—цивтердыть сырнень букватне якстере полотница лангсо.

Эйкакштнень мельга сыргасть Киевень трудицятнень колоннатне. Кементь плакататне кортыть:

— Арась пощада троцкистско-бухаринской ды буржуазно-националистической бандитнэнень! Арась пощада войнань кирвастицятненень!

Ды подвержденияксь секенень, што трудицятне анокт ванстомс эсист прекрасной социалистической родинанть, ютыть снайперт, летчикт, танкистт, связистт.

Демонстрантнэ раказь вастыть карикатуранть, косо невтезь японской агрессор.

„Васов эскельдят, штанат сейсыть",—народной поговоркасо советской од ломантне предупреждают жалкой самураенть, кона ашти виев СССР-нть икеле.

Хабаровскойсэ парадонть ушодомадо икеле ульнесь митинг.

Дальневосточной краснознаменной фронтонь политуправлениянь начальникенть заместителесь Зудов ялгась корты советской патриотнэнь, од боецтнэнь, Хасан эрькень районсо бойтнень участниктнень беспримерной мужестведост.

— Неть славной боевой традициятнесэ,—корты Зудов ялгась,— должны воспитываться весе советской од ломантне, штобу сы бойтнесэ истя жо успешно отражать врагтнэнь эщемаст.

Митингтэнть мейле ютавтозь демонстрация, конась эщо весть невтизе Дальней Востоконь трудицятнень преданностест большевикень партиянтень, народтнэнь вождентень Сталин ялгантень, од ломантнень анок-чист куш кодамо минутасто ярамс родной рубежтнэнь ванстомо.

Владивостоксо, Комсомольскойсэ, Уфасо, Тбилисисэ, Ашхабадсо, Сталинабадсо, Алма-Атасо, Ереванcо, необ'ятной советской масторонь весе уголтнесэ Советнень масторонь од ломантне невтизь эсь вечкемаст ды преданностест родинантень, Сталин ялгантень, эсь анок-чист беззаветно бороцямс Ленинэнь-Сталинэнь тевенть кис, коммунизманть кис.

(ТАСС).

Международной Юношеской XXIV-це чистэнть

СНИМКАСОНТЬ: Саранск ошонь Гражданской улицява од ломанень колоннась юты Советской площадев.

Фотось Г. БАРАНОВОНЬ.

Международной Юношеской Чись Саранскойсэ

Сентябрянь 6-це чистэ Саранск ошсо ютавтозель общегородской митинг, кона ульнесь посвященной Международной Юношеской XXIV-це Чинтень. Сядот од ломанть—робочейть, служащейть ды инженерно-технической роботникт колоннасо, моразь састь советской площадьс, штобу невтемс эсист преданностест минек родинантень, советской правительствантень ды Ленинэнь—Сталинэнь партиянтень.

Митингенть панжизе ВКП(б)-нь ошонь комитетэнь секретаресь Фомин ялгась. Митингень участниктнень приветствовали МАССР-нь Верховной Советэнь президиумонь председателесь Чембулатов ялгась, ВКП(б)-нь обкомонь секретаресь Петушков ялгась, ВЛКСМ-нь обкомонь секретаресь Адушкин ялгась ды ламо лият.

Митингесь ве мельсэ примась серма Сталин ялгантень, сермасонть мерезь, што бути каяви враг минек счастливой родинанть лангс, партиянть ды правительствантъ васенце тердеманзо коряс весе, прок вейке ломань, стятано минек священной ды неприкосновенной границатнень ванстомо, минь карматано врагонть тапамо эсинзэ территория лангсо, косто сон порявы.

Ф. Юр.

ВЛКСМ-нь XX иетненень анокстамось

КОМСОМОЛЕЦТНЭНЬ ОБЯЗАТЕЛЬСТВАСТ

Атяшевань район. Августонь 24-це чистэ Атяшевань „Красный Октябрь" колхозонь комсомольской организациясь общей собраниясо, косо вопросось ульнесь ВЛКСМ-нь XX-це годовщинанть вастомадо, сайсь конкретной обязательстват ды тердизе соцсоревнованияс Батушевань „13 Октябрь" колхозонь первичной комсомольской организациянть.

„Красный Октябрь" колхозонь комсомолецтнэ истяжо тейсть соцсоревнованиянь договорт эсь ютковаст. Комсомолецэсь-сеяльщикесь М. Жиганов сайсь обязательства Ленинско-Сталинской комсомолонь XX иетнень честьс анокстамс истямо подарка: 11 рядной сеялкасо видемс эрьва чистэ 6 гектардо а седе аламо ды соцсоревнованияс тердизе Н. Видяев комсомолецэнть-сеяльщикенть. Видяев ялгась тердемантъ примизе ды сайсь обязательства видемс 7,5 гектарт ды максомс нормантень „Ворошиловской стрелок" ды „ПВХО" значоктнэнь лангс. Яшкин комсомолецэсь сайсь обязательства анокстамс „Ворошиловской стрелоконь" 10 значокистт.

А. Толкачев

ВЛКСМ-нь 20 иетнень честьс

Кочкуровань район. Районьнь келес келейгадсь ВЛКСМ-нь 20 иетнень ознаменованиянть честьс соцсоревнованиясь. Весе комсомолецнэ эсь лангозост саить конкретной обязательстват.

Муранской НСШ-нь комсоргось-учителесь Горбунов ялгась сайсь обязательства ленинско-сталинской комсомолонтень 20 иетнень топодемантень добовамс сень, штобу весе тонавтницятне тонавтневельть ансяк отличносто, комсомольской организациянть 12 ломаньсэ кастамс 20 ломаньс.

К. Каукин.

ПОЧЕТНОЙ ЛАЗ ЛАНГС

ВЛКСМ-нь Кочкуровской райкомось Ленинско-Сталинской комсомолонтень 20 иетнень топодемантъ честьс организовась почетной лаз, конань лангс васенцекс сермадозь Сталин лемсэ колхозонть комсомольской организациясь (комсоргось Зверков). Те организациясь районьнь келес ловови икеле молицякс кода касомантъ коряс, истя жо политтонавтнемантъ корякак.

Почетной лазонть лангс сермадозь Бызгаева, Ледяйкин комсомолецтнэ ды лият, конат роботань нормаст свал топавтыть 150—200 процентс.

К. Каукин.

Кочкуровань р-н.

Сех вадря комсомолецтнэнь— партияв

Чамзинской районьнь комсомольской организациясонть улить ламо комсомолецт, конат лововить икеле молицякс. Роботань нормантнень свал топавтыть велькска, невтить роботамонь вадря образецт.

ВЛКСМ-нь Чамзинской райкомось 1938 иестэ макссь рекомендацият 43 комсомолецнэнь. Сынст эйстэ 28 комсомолецтнэ примазь уш партиянь членкс кандидатокс.

Филиппов.

РКСМ-нь IV-це с'ездэсь

Исторической справка

РКСМ-нь IV-це с'ездэсь ульнесь 1921 иень сентябрянь 21—28-це чистэ. С'ездэсь пурнавсь народной хозяйствань восстановлениянзо коряс мирной роботантень переходонть шкасто. Те шкантень Якстере Армиясь одержал полной победа гражданской войнань весе фронтнэсэ.

Мирной социалистической строительствань ушодозь, партиясь вастсь бешеной сопротивления большевизмань сех кежев врагтнэнь ендо—троцкистнэнь ды бухаринецтнэнь ендо, конатне партиянтень навязали профсоюзтнэде дискуссиянть. Троцкистнэнь ды бухаринецтнэнь каршо решительной бороцямосонть партиясь Ленинэнь ды Сталинэнь руководстваст ало последовательно осуществлял минек масторсо социализмань строямонтень курсонть, конань сон саизе.

1921 иень мартсто РКП(б)-нь X-це с'ездэсь Ленин-нь докладонзо коряс эсь резолюциясонзо провозгласил новой экономической политикантень переходонть, кона рассчитанной СССР-нь народной хозяйствань социалистической реконструкциянтень ды социализмань строямонтень. С'ездэсь отверг троцкистской резолюциянть профсоюзтнэде вопросонть коряс, громизе партиястонть анархо-синдикалистской уклононть („робочей оппозициянть“) ды примизе Ленинэнь резолюциянзо партиянь рядтнэнь единстванть ванстомадо.

РКСМ-нь III-це ды IV-це с'ездтнэнь юткко шкастонть союзонть вниманиянзо сехте пек ульнесь направлен РКСМ-нь рядтнэнь организационной кемекстамонтень ды од условиятнес сонзэ роботанзо приспособлениянтень. Новой экономической политикантень переходтонть мейле васенце шкастонть комсомолонть роботазо парсте эзь моле. Комсомолось аволь сеске сумел ориентироваться НЭП-нть введениязо кувалт теевезь од условиятнесэ, што эзь тонадо видестэ роботамо ды топавтомо од ломантнень од вешемаст.

IV-це с'ездэнть самс пек пштистэ арасть трудонь, бытэнь ды робочей од ломантнень образованиянь вопростнэ. Предприятиятнесэ од ломантнень положениясь се шкастонть ульнесь пек неустойчивой, секс што од ломантнень, робочейтнень прок седе а пек квалифицированной пелькэнть, лиятнеде седьстэ увольняли роботасто штатонь сокращениянь случайтнесэ. Од ломантнень юткссе шкастонть ульнесь безработица.

Комсомолонть икелев арась задача—партиянть руководстванзо коряс пек келейгавтомс роботанть робочей од ломантнень квалификацияст кепедемань коряс, од ломантнень трудост ванстоманть коряс, бороцямс сень кис, штобу робочей од ломантне кадновольть производствас.

Комсомолонть икелев истя жо арась задача—виевгавтомс бороцямонь од ломантнень башка прослойкатнень лангс классововраждебной влияниятнень каршо, мелко-буржуазной стихиянь влияниянть каршо, конась виевгалесь НЭП-нь васенце иетнестэ.

IV-це с'ездэнть значениянзо ашти сеньсэ, што сон аравтсь союзонть роботанзо одс теемань кить применительно новой экономической политикантень од условиятнень, од ломантнень кис бороцямонь од условиятнень.

РКСМ-нь IV-це с'ездсэнть ульнесть 614 делегатт 415 тыщат организованной од ломантнень пельде. IV-це с'ездэсь толковась истят вопрост: республикань внутренней ды международной положениядонть, КИМ-нь II-це конгрессэнть ды международной юношеской движениядо, РКСМ-нь ЦК-нть отчетной докладонзо, робочей од ломантнень социалистической образованиядо, робочей од ломантнень положениядост, школьной строительствадо, союзной строительствань очередной задачатнеде.

Республикань внутренней ды международной положениядо докладонть коряс решениятнесэ IV-це с'ездэсь тешкстызе, што экономической политикань линиязо, конань примизе партиянь X-це с'ездэсь, ашти вейкине виде линиякс, кона вети социализмань победантень.

РКСМ-нь очередной задачатнеде резолюциятнесэ с'ездэсь невтизе, што комсомолонть главной задачазо ашти государственной органтнэнь роботасо союзонть участиясонзо, кона органтнэ обслуживают од ломантнень, пролетарской государствантень ды коммунистической партиянтень активной лезксэнть, союзонь члентнэнь коммунистической воспитаниянть коряс роботасонть партиянть влияниянзо обеспечениясонть ды ютавтомасонть истямо ладсо, штобу сынст юткссо аноксташс роботникт, конатнень ули коммунистической кеме мировоззрениаст ды могут максомс лезэ Россиянь социалистической строительствань се эли тона областьсэнть.

С'ездэсь невтсь сень лангс, што союзось должен активно участвовать минек масторонь промышленностенть ды велень хозяйствань восстановлениянь ды кемекстамонь тевсэнть.

Покш мель с'ездэсь явсь комсомолонть роботанзо экономической вопростнэнь. С'ездэсь тейсь зярыя решеният, конатне направленнойть од ломантнень положениясг вадрялгавтомантень: подросткатнень трудост ванстомадо, сех пек мелкой ды кустарной промышленностьсэ подросткатнень трудост ванстомадо, робочей од ломантнень бытэст вадрялгавтомадо, сынст трудост оплатадонть, эйкакшонь беспризорностенть, спекуляциянть ды преступностенть каршо бороцямодо. С'ездэсь примась решения подросткатнень бронде. Школьной строительствадо докладонть коряс с'ездэсь ловизе эрявиксэкс пек развивать фабрично-заводской ученичествань школатнень ды мезе вийсэ вадрялгавтомс сынст роботаст.

С'ездэсь мерсь комсомольской организациятненень виевгавтомс од ломантнень лангс мелкобуржуазной влияниятнень каршо бороцямонть. Внутрисоюзной строительстванть вопростнэнь коряс с'ездэсь аравтсь задача—ванстомс ды кемекстамс союзонть потсо пролетарской ядронть, аноктамс активэнь од кадрат, виевгавтомс комсомолонть воспитательной роботанзо—ды указал велесэ комсомольской роботанть покш значениянзо лангс.

РКСМ-нь IV-це с'ездэнть роботанзо основас ульнесть путозь партиянь X-це с'ездэнть решениянзо, конась партийной строительствадо резолюциясонть указал комсомолонть покш значениянзо лангс внутрипартийной эрямонть оживлениянь тевсэнть, коммунистнэнь сознательной, од кадрасо партиянь рядтнэнь дополнениянь тевсэнть. Партиянь X-це с'ездэсь мерсь партийной комитетнэненъ „лездамс РКСМ-нтень вадрялгавтомс сонзэ члентнэнь политической просвещениянть ды лездамс советской ды хозяйственной строительствас од ломантнень вовлечениянтень“ *).

Профсоюзтнэнь рольдест ды задачадост докладонть коряс с'ездэсь тешкстызе профсоюзтнэнь весе роботасост од ломантнень активной участиянь необходимостенть. Главполитпросветтэ ды партиянть агитационно-пропагандистской задачатнеде резолюциясонть с'ездэсь вешсь комсомольской активенть пельде виевгавтомс од ломантнень юткссо пропагандистской роботанть.

Союзонть задачанзо ды роботанзо марто партиянь весе члентнэнь парсте ознакомлениянь цельсэ тнесэ 1921 иень ноябрьсто РКП(б)-нь ЦК-сь ютавтсь ведля РкП(б)-нть ды РКСМ-нть сближениянть коряс.

(„Юный коммунист“ журналонь 7-це №).

*) „ВКП(б) о комсомоле“ 12-це стр.

Од ломантне морыть Сталиндэ

Счастливойстэ эрить минек масторонь од ломантне. Сынст улить великой праваст, сынст икелев панжозь келей кить. Весе тень сынест максызь большевистской партиясь, советской правительствась, вождесь ды тетясь Сталин ялгась.

Счастливой эрямосо эрить Кенде велень од ломантнеяк. Сынь а содасызь сеть пштиематнень, апаротнень, нужа-читнь, конатнесэ седикеле лакасть тетяст ды покш братост.

Кенде велень од ломантне—колхозсо сех паро роботыцят, школасо—отличнойстэ тонавтницят. Начальной школанть прядомадо мейле ламотне тукшнить аволь полной средней, средней школав, мейле техникумов ды институтов.

Кенде велень од ломантне интереснойстэ, культурнойстэ ютавтыть эсист юткo шкаст. Велень ульцянть келес гайгить сынст весела вайгелест, великой Сталиндэ морост, конатнень лацекшныть сынсь:

Сталин—тон минек тетянок,
Счасияс ветицянок.
Минек кис заботат кувалт
Минь цецякс цветятано.
Сиянь сленика менельсэнть
Од тейтерекс пейди чись.
Пек келейстэ, Сталин ялгай,
Ней миненек панжозь кись.
Равонть кувалт уи лотка,
Уи волна юткова.
Родной Сталин минек вети
Сехте виде киява.

Неть ды ламо лият истят частушкатнесэ ды моротнесэ од ломантне выражают эсист вечкемаст ды преданностест партиянтень, Сталин ялгантень, сынест евтыть пасиба валдо, счасливой эрямонть кис.

П. Русекин.

Дубенкань район.

Комсомолец—стахановец

Б.-Березникень р-н. Ермошкин Степан Трофимович аволь умок „Роща“ колхозонь комсомольской организацнясонть примазь комсомолс.

Ермошкин ялгась дисциплинированной, активной комсомолец, весе порученнятнень, конатнень сонензэ макснить—топавты аккуратно.

Колхозсо роботамсто сон истя жо невти пример весе лия колхозниктнененъ. Нормантнень свал топавты велькска. Трудонь роботатнесэ нормантнень топавтсь 110 ды седе ламо процентс, кизэнь перть тейсь 280 ламо трудочить.

Стахановецэкс роботамонь кис первичной комсомольской организациясь Ермошкин ялганть выдвинул комсомолонтень 20 иетнень лемсэ почетной лаз лангс.

Л. Сайгушев.

Культурно-массовой робота

Ч. Промза велень „Роща“ колхозонь первичной комсомольской организациянь комсомолецэсь-избачось Макушкин И. П. колхозниктнень ютксо тейнекшны беседат ды ловнокшны газетасто материал международной тема лангс.

Те первичной комсомольской организациянь комсомолецтнэ колхозниктнень ютксо ветить культурно-массовой робота, нолдтнить общеколхозной стенгазета, косо невтить колхозонть достижениянзо ды асатыксэнзэ. Август ковсто сынь тейнесть кавто спектаклят ды живой газета.

Л. Сайгушев.

Б.-Березниковской район.

Мекс а роботы организациясь?

Н. В. Ерин ялгась—Батушева велень колхозной комсомольской организациянь комсорг. Сонзэ эрась комсомольской роботань сатышка опытэзэ, секс а соды, кода седе парсте организовамс организациянть роботанзо. Сонензэ ськамонзо туртов а тееви плангак.

Весе тень кувалт комсомольской организациянь роботы беряньстэ. Политзанятият эрсить пек чуросто, комсомолецтнэ тов якить апак анокста ды конспектэме. Пропагандистэсь занятиятнень ютавтни аволь интереснойстэ. Кой-кона комсомолецтнэ (Кудашкин, Кизоркин, Давидкин) 4—5 ды седе ламо ковт эзть пандо членской взност.

ВЛКСМ-нь атяшевской райкомось кодамояк практической лезкс комсомольской организациянтень ды Ерин ялгантень эзь максне. Райкомось мезеяк эзь тее сень коряс, штобу вадрялгавтомс комсомольской организациянть роботанзо.

Н. И.

Атяшевской район.

Ответ. редакторсь П. ЕЖОВ.

Заместителенть кис В. ВОДЯСОВ

Редак. адресоц: г. Саранск, Советская ул., Дом печати. Уп Главлита—Г. № 803. Зак. № 3292 г. Саранск, тип. „Красный Октябрь“